Dr. med. et Dr. scient. med. Jürg Eichhorn | **Allgemeine Innere Medizin FMH** | **Praxis für Allgemeine und Komplementärmedizin**

Traditionelle Chinesische Medizin ASA
Manuelle Medizin SAMM
F.X. Mayr-Arzt (Diplom)

Sportmedizin SGSM
Ernährungsheilkunde SSAAMP
Anti-Aging Medizin

Neuraltherapie SANTH & SRN
Orthomolekularmedizin SSAAMP
applied kinesiology ICAK-D & ICAK-A

Version: 12. März 2023

TCM - Zungenbilder

Fon +41 (0)71 350 10 20
Adresse Im Lindenhof Bahnhofstr. 23 CH-9100 Herisau
E-Mail drje49@gmail.com www.ever.ch

TCM - Zungenbilder

FengMed

Startseite	Akupunktur	Arznei-Preise	Rezepte	Arznei-Charakt.	Arznei-Info
Suchen	Sammelsurium	Organ-Pathol.	Leitkriterien	Grundlagen	Diätetik
Alle - Sortieren					Diagnostik
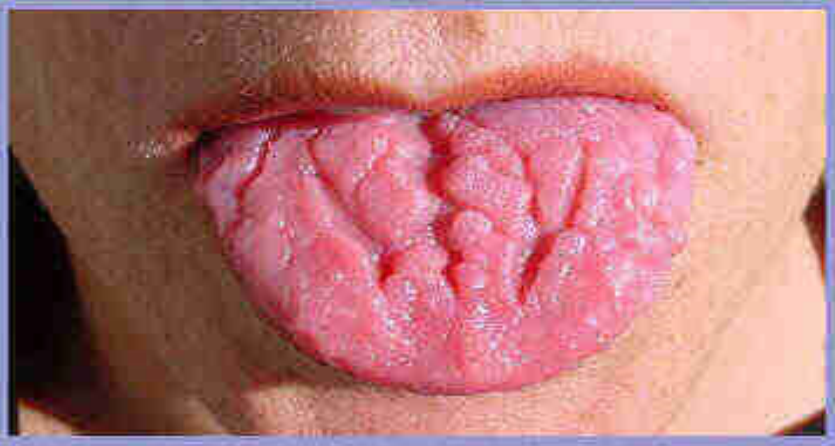
Nr/Pat.	Beschwerden	Zungen - Puls Diagnose	Diagnostischer Hinweis
001 Pat./Jg. SS60-W 28.07.00	Starke Übelkeit ganztags Hahnenschrei - Diarrhoe Gewichtsverlust Dumpfes Gefühl im Bauch	Yin Mangel Pulse tief, langsam, schwächlich	**Tiefe Furchen:** Hitze schmälert die Säfte - das Yin - Defizienz Yin. Mitte geschädigt, Magen Qi niedergeschlagen. **Tiefrot, kein Belag:** Depletio Yin lienale Depletio Yin renale Depletio Qi stomachi Qi stomachi ist notwendig, damit überhaupt ein Belag zustande kommt. **Leicht feucht:** Die vorhandene Feuchtigkeit ist noch ein gutes Zeichen.